

ID303

Roll No. :

2019

INTERIOR SPECIFICATION & QUANTITY ESTIMATION

निर्धारित समय : तीन घंटे]

[अधिकतम अंक : 70

Time allowed : Three Hours]

[Maximum Marks : 70

नोट : (i) प्रथम प्रश्न अनिवार्य है, शेष में से किन्हीं पाँच के उत्तर दीजिये ।

Note : *Question No. 1 is compulsory, answer any FIVE questions from the remaining.*

(ii) प्रत्येक प्रश्न के सभी भागों को क्रमवार एक साथ हल कीजिये ।

Solve all parts of a question consecutively together.

(iii) प्रत्येक प्रश्न को नये पृष्ठ से प्रारम्भ कीजिये ।

Start each question on fresh page.

(iv) दोनों भाषाओं में अन्तर होने की स्थिति में अंग्रेजी अनुवाद ही मान्य है ।

Only English version is valid in case of difference in both the languages.

1. चित्र संख्या-1 के आधार पर निम्नलिखित मात्रा के कार्य का अनुमान लगाइए :

On the basis of figure no.1 estimate the quantities of following of work.

(a) नींव में कंक्रीट का काम

Concrete work in foundation.

(b) इमारत के अंदर प्लास्टर

Plaster inside of the building.

(c) 100 मिमी स्कर्टिंग

100 mm skirting

(d) चौखट में लकड़ी का काम

Wood work in chowkhat

(e) दरवाजे पर पेंटिंग कार्य

Doors painting work

(2×5)

2. प्रथम श्रेणी और द्वितीय श्रेणी की इमारत के सामान्य विनिर्देशों में अंतर कीजिए ।

Distinguish the general specifications of first class and second class building.

(12)

3. विभिन्न प्रकार के एस्टीमेटो को विस्तार से समझाइए ।
Explain the various types of estimates in detail. (12)
4. निम्नलिखित को समझाइए :
Explain the following :
(a) बिल्डिंग लागत सूचकांक
Building cost index.
(b) मात्रा का बिल
Bill of quantities
(c) प्रधान लागत
Prime cost (4+4+4)
5. निम्नलिखित में अंतर करें :
Distinguish the following :
(a) कालीन क्षेत्र और प्लिंथ क्षेत्र
Carpet area and plinth area
(b) मापन पुस्तक और मानक माप पुस्तक
Measurement book and standard measurement book. (6+6)
6. माप की इकाइयों और भुगतान के तरीके की विस्तार से व्याख्या करें ।
Explain the units of measurement and mode of payments in detail. (3+9)
7. निष्पादन की प्रक्रिया और एक इंटीरियर डिजाइनर की आवश्यकता को परिभाषित करें ।
Define the procedure of execution and need of an interior designer. (6+6)
8. निम्नलिखित को परिभाषित कीजिए :
Define the following :
(a) आई.आई.आई.डी. की आचरण संहिता
Code of conduct of I.I.I.D.
(b) अभ्यास का तरीका
Way of practice (6+6)
-

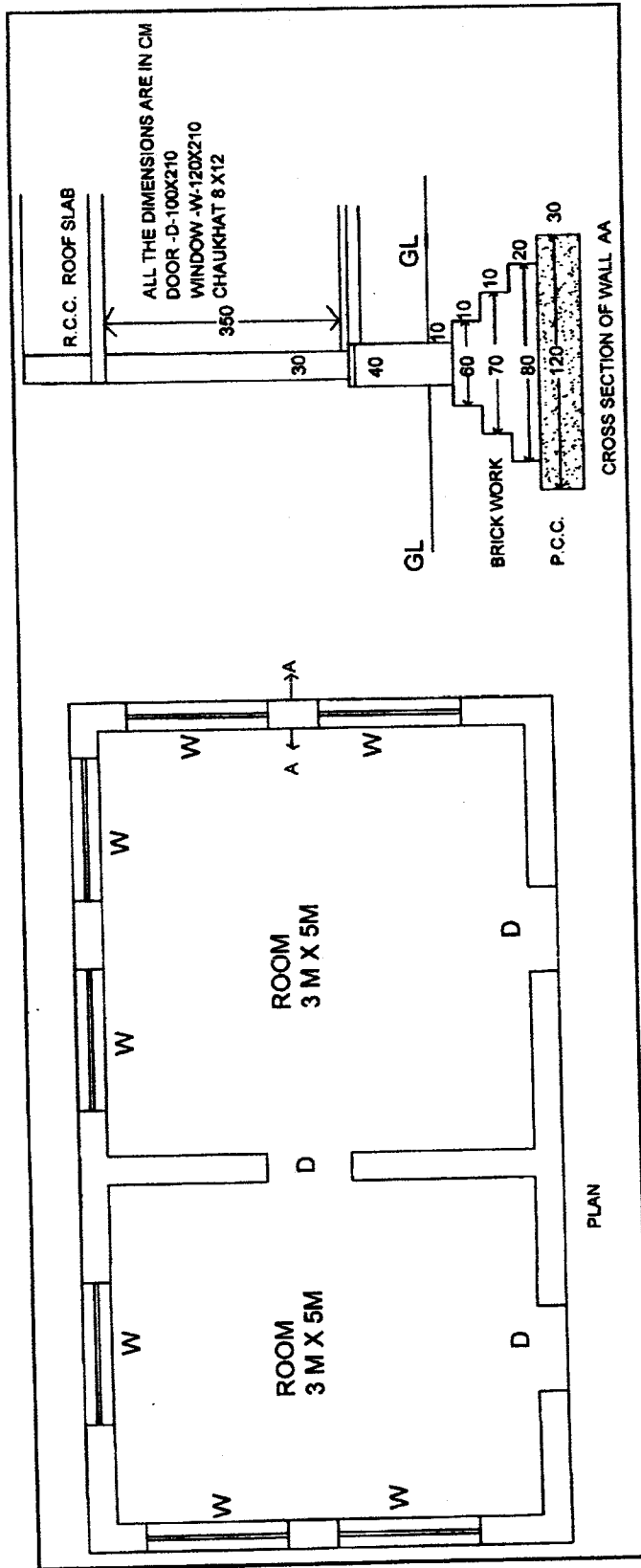

Fig-1 / Fig-1

